

0090

À Câmara Municipal de Sorocaba/SP
Prezados Senhores,
Ref.: Pregão Presencial N.º 018/2022

FICHA CADASTRAL

DADOS DA EMPRESA LICITANTE E PARA ENVIO DO CONTRATO:

Razão social: Focus Equipamentos Eireli
CNPJ nº. 42.579.294/0001-06
Inscrição Estadual: 083.75.07-08
Inscrição Municipal:
Endereço completo: Avenida Nossa Senhora da Penha, 2796 – Bairro Santa Luiza – Vitória/ES – CEP 29045-402
Telefones: (47) 3041-3006
E-mail: equipamentosfocus@gmail.com

DADOS BANCÁRIOS

Banco: Banco do Brasil 001
Agência nº.: 0095-7 ("Velha")
Conta nº.: 29.445-4
Titular da Conta: Focus Equipamentos

DADOS DO SÓCIO E RESPONSÁVEL PELA ASSINATURA DO CONTRATO

Nome Completo: Mara Cristina Micheluzzi Anderle
Data de Nascimento: 28/12/1983
Estado Civil: Casada
Profissão: Empresária
Endereço Residencial: Rua Germano Stricker, 446, bairro Tifa Monos, Jaraguá do Sul/SC – CEP 89.265-100
RG/ Órgão e UF: 3772741 SSP/SC
E-mail pessoal: equipamentosfocus@gmail.com
E-mail profissional: equipamentosfocus@gmail.com
Nacionalidade: Brasileira
Cargo: Sócia-Administradora
CPF: 006.957.449-92
Telefone: (47) 3041-3006

DADOS DO REPRESENTANTE CREDENCIADO

Nome Completo: Hudson Nogarotto
Data de Nascimento: 21/09/1994
Estado Civil: Solteiro
Cargo: Representante
Endereço Residencial: Rua Otaviano J. Rodrigues, 395 – Limeira/SP – CEP 13480-490
RG/ Órgão e UF: 40.232.647-7 SSP/SP
E-mail pessoal: hudson.licita@gmail.com
E-mail profissional: equipamentosfocus@gmail.com
Nacionalidade: Brasileiro
CPF: 422.082.248-84
Telefone: (47) 3041-3006

Por ser expressão da verdade, firmo a presente.

Vitória/ES, 28 de Junho de 2022.

FOCUS EQUIPAMENTOS EIRELI
CNPJ 42.579.294/0001-06
HUDSON NOGAROTTO
REPRESENTANTE
R.G: 40.232.647-7
CPF: 422.082.248-84

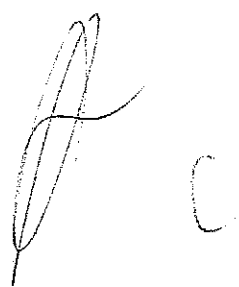



À Câmara Municipal de Sorocaba/SP

PREGÃO PRESENCIAL Nº 18/2022

JULGAMENTO: MENOR PREÇO POR LOTE

Objeto: Aquisição de aparelhos de ar condicionado com instalação.

DADOS DA PROPONENTE:

Nome: FOCUS EQUIPAMENTOS EIRELI

CNPJ nº: 42.579.294/0001-06

Insc. Estadual: 083.785.07-08

Insc. Municipal: 1289521

Endereço: AV. NOSSA SENHORA DA PENHA - 2796, SALA 805 - BAIRRO SANTA LUIZA

CEP: 29045-402

Cidade: VITÓRIA.

UF: ES

Fone: 47-3041-3006

E-mail: equipamentosfocus@gmail.com

DADOS BANCÁRIOS:

BRASIL / 0095-7 / 29445-4

DADOS PARA ASSINATURA DO CONTRATO:

SRA. MARA CRISTINA MICHELIZZI ANDERLE, BRASILEIRA CASADA, INSC. NO CPF SOB O Nº 006.957.449-92, PORTADORA DO RG. 3.772.741-SESP/SC, EMPRESÁRIA, RESIDENTE E DOMICILIADA NA CIDADE DE JARAGUÁ DO SUL - SC, NA RUA GERMANO STRICKER - 446, BAIRRO TIFA MONOS - CEP: 89265-100.

DECLARAÇÃO DE MICROEMPRESA (ME) OU EMPRESA DE PEQUENO PORTE (EPP)

FOCUS EQUIPAMENTOS EIRELI, inscrita no CNPJ nº 42.579.294/0001-06, sediada na AV. NOSSA SENHORA DA PENHA - 2796, SALA 805 - BAIRRO SANTA LUIZA, CEP 29045-402, VITÓRIA/ES, DECLARA, sob as penas da Lei, que:

para fins do disposto na Lei Complementar n.º 123/2006, sob as sanções administrativas e sob as penas da lei, que esta empresa, na presente data, é considerada:

- Microempreendedor Individual - MEI
 Microempresa
 Empresa de Pequeno Porte

DECLARA ainda que esta empresa está excluída das vedações constantes do parágrafo 4º do artigo 3º da Lei Complementar n.º 123/2006.

Por ser expressão da verdade, firmo a presente.

Vitória/ES, 28 de Junho de 2022.

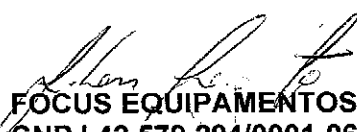
FOCUS EQUIPAMENTOS EIRELI
CNPJ 42.579.294/0001-06
HUDSON NOGAROTTO
REPRESENTANTE
R.G: 40.232.647-7
CPF: 422.082.248-84

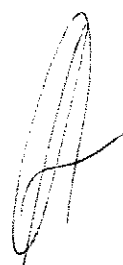
C



Governo do Estado do Espírito Santo

Junta Comercial do Estado do Espírito Santo



CERTIDÃO SIMPLIFICADA

Sistema Nacional de Registro de Empresas Mercantis - SINREM

Certificamos que as informações abaixo constam dos documentos arquivados nesta Junta Comercial e são vigentes na data da sua expedição.

Nome Empresarial: FOCUS EQUIPAMENTOS EIRELI		Protocolo: ESC2200666853		
Natureza Jurídica: Empresa Individual de Responsabilidade Limitada (de Natureza Empresária)				
NIRE (Sede) 32600327074	CNPJ 42.579.294/0001-06	Arquivamento do Ato Constitutivo 05/07/2021	Início de Atividade 29/06/2021	
Endereço Completo Avenida NOSSA SENHORA DA PENHA, Nº 2796, SALA 805 EDIF IMPACTO EMPRESARIAL SANTA LUIZA - Vitória/ES - CEP 29045-402				
Objeto COMERCIO VAREJISTA ESPECIALIZADO DE ELETRODOMESTICOS E EQUIPAMENTOS DE AUDIO E VIDEO MANUTENCAO E REPARACAO DE MAQUINAS E APARELHOS DE REFRIGERACAO E VENTILACAO PARA USO INDUSTRIAL E COMERCIAL INSTALACAO E MANUTENCAO ELETRICA INSTALACOES HIDRAULICAS, SANITARIAS E DE GAS INSTALACAO E MANUTENCAO DE SISTEMAS CENTRAIS DE AR CONDICIONADO, DE VENTILACAO E REFRIGERACAO COMERCIO ATACADISTA DE OUTRAS MAQUINAS E EQUIPAMENTOS NAO ESPECIFICADOS ANTERIORMENTE PARTES E PECAS COMERCIO VAREJISTA DE MATERIAIS HIDRAULICOS COMERCIO VAREJISTA DE MOVEIS REPARACAO E MANUTENCAO DE EQUIPAMENTOS ELETROELETRONICOS DE USO PESSOAL E DOMESTICO COMERCIO ATACADISTA DE LUSTRES, LUMINARIAS E ABAJURES MONTAGEM E INSTALACAO DE SISTEMAS E EQUIPAMENTOS DE ILUMINACAO E SINALIZACAO EM VIAS PUBLICAS, PORTOS E AEROPORTOS COMERCIO VAREJISTA DE EMBARCACOES E OUTROS VEICULOS RECREATIVOS PECAS E ACESSORIOS MANUTENCAO E REPARACAO DE MAQUINAS MOTRIZES NAO ELETRICAS.				
Capital R\$ 110.000,00 (cento e dez mil reais) Capital Integralizado R\$ 110.000,00 (cento e dez mil reais)		Porte ME (Microempresa)	Prazo de Duração Indeterminado	
Titular Nome MARA CRISTINA MICHELLUZZI ANDERLE	CPF 006.957.449-92	Administrador S	Início do Mandato 29/06/2021	Término do Mandato Indeterminado
Dados do Administrador Nome MARA CRISTINA MICHELLUZZI ANDERLE	CPF 006.957.449-92	Início do Mandato 29/06/2021	Término do Mandato Indeterminado	
Último Arquivamento Data 28/07/2021	Número 20213034441	Ato/eventos 996 / 996 - PROCURAÇÃO NÃO ARQUIVADA (PROVIMENTO CNJ Nº 42/2013)		Situação ATIVA Status SEM STATUS

Esta certidão foi emitida automaticamente em 14/06/2022, às 13:27:53 (horário de Brasília).
Se impressa, verificar sua autenticidade no <https://www.simplifica.es.gov.br>, com o código **QRAKGHEW**.



ESC2200666853

Paulo César Juffo
Secretário Geral

À Câmara Municipal de Sorocaba/SP

PREGÃO PRESENCIAL Nº 18/2022

JULGAMENTO: MENOR PREÇO POR LOTE

Objeto: Aquisição de aparelhos de ar condicionado com instalação.

DADOS DA PROPONENTE:

Nome: FOCUS EQUIPAMENTOS EIRELI

CNPJ nº: 42.579.294/0001-06

Insc. Estadual: 083.785.07-08

Insc. Municipal: 1289521

Endereço: AV. NOSSA SENHORA DA PENHA - 2796, SALA 805 - BAIRRO SANTA LUIZA

CEP: 29045-402

Cidade: VITÓRIA

UF: ES

Fone: 47-3041-3006

E-mail: equipamentosfocus@gmail.com

DADOS BANCÁRIOS:

BRASIL / 0095-7 / 29445-4

DADOS PARA ASSINATURA DO CONTRATO:

SRA. MARA CRISTINA MICHELUZZI ANDERLE, BRASILEIRA CASADA, INSC. NO CPF SOB O Nº 006.957.449-92, PORTADORA DO RG. 3.772.741-SESP/SC, EMPRESÁRIA, RESIDENTE E DOMICILIADA NA CIDADE DE JARAGUÁ DO SUL - SC, NA RUA GERMANO STRICKER - 446, BAIRRO TIFA MONOS - CEP: 89265-100.

DECLARAÇÃO DE CUMPRIMENTO DOS REQUISITOS HABILITATÓRIOS

FOCUS EQUIPAMENTOS EIRELI, inscrita no CNPJ nº 42.579.294/0001-06, sediada na AV. NOSSA SENHORA DA PENHA - 2796, SALA 805 - BAIRRO SANTA LUIZA, CEP 29045-402, VITÓRIA/ES, DECLARA, sob as penas da Lei, que:

em conformidade com o disposto no art. 4º, inciso VII, da Lei n.º 10.520/02, **DECLARA** que está apta a cumprir plenamente todos os requisitos habilitatórios exigidos no edital que rege o certame acima indicado.

Vitória/ES, 28 de Junho de 2022.



FOCUS EQUIPAMENTOS EIRELI
CNPJ 42.579.294/0001-06
HUDSON NOGAROTTO
REPRESENTANTE
R.G: 40.232.647-7
CPF: 422.082.248-84

0004

PROCURAÇÃO PARTICULAR PARA PARTICIPAÇÃO EM LICITAÇÕES.

OUTORGANTE: A empresa **FOCUS EQUIPAMENTOS EIRELI**, CNPJ: 42.579.294/0001-06, situada na AV. NOSSA SENHORA DA PENHA - 2796, SALA 805, BAIRRO SANTA LUIZA, VITÓRIA-ES, através de sua Administradora, Sra. **MARA CRISTINA MICHELIZZI ANDERLE**, inscrita no CPF sob o nº: 006.957.449-92.

OUTORGADOS:

YAGO PAPI DE OLIVEIRA MOTA, Brasileiro, portador do RG: 10.998.042-0 SSP-PR e CPF: 081.096.909-20, residente e domiciliado na Cidade Santo Antonio da Platina - PR.

JEFERSON CARLOS DOS SANTOS, Brasileiro portador do RG: 4.797.049-0 e CPF: 414.123.868-61, residente Rua Antônio Ledesma Filho, 291, Nosso Teto 2, Regente Feijó/SP - CEP:195.700-00.

HUDSON NOGAROTTO, Brasileiro portador do RG:40232647 e CPF: 422.082.248-84, Rua Professor Octaviano José Rodrigues, 395, São Cristóvão, Limeira/SP - CEP:13.480-490.

TIAGO BERGAMASCHI, Brasileiro portador do RG:5.398.363 e CPF: 080.736.089-95, residente Linha Cruzeiro, S/Nº, Itá/SC - CEP:89.760-000.

LUCAS FLORCZAK MACHADO, Brasileiro portador do RG:10.256.071-0 e CPF: 094.591.529-29, residente na Rua Paul Percy Harris - 61, Jardim São Sebastião, Campo Mourão/PR - CEP: 87.303-320.

VINICIUS VIZZOTTO, brasileiro, portado do RG: 3.184.389-SSP/SC, inscrito no CPF, sob o nº 046.630.169-36, residente na rua Mathias Bornhofen, 390, Bairro Passo Manso, Blumenau-SC - CEP: 89.032-460

PODERES: ao qual confere amplos poderes para representá-lo nos procedimentos licitatórios, podendo para tanto prestar esclarecimentos, formular propostas escritas e verbais, ofertas e demais negociações, assinar atas, atas de registro de preços, contratos e declarações, visar documentos, receber notificações, interpor recurso, realizar vistorias e inclusive subestabelecer, manifestar-se quanto à desistência deste e praticar todos os demais atos inerentes ao referido certame, **INCLUSIVE SUBSTABELECEER.**

Nada mais a declarar, por expressão de verdade afirmo o presente.

INDAIAL-SC, 05 de Julho de 2021.

FOCUS EQUIPAMENTOS EIRELI
42.579.294/0001-06
MARA CRISTINA MICHELIZZI ANDERLE - Administradora
CPF: 006.957.449-92

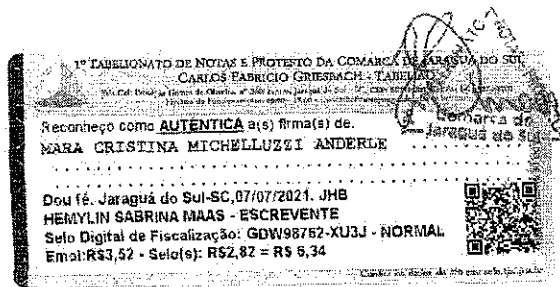

Handwritten signature of Mara Cristina Micheluzzi Anderle.

O presente documento digital foi conferido com o original e assinado digitalmente por DANILLO PINTO OLIVEIRA DE ALENCAR, em terça-feira, 20 de julho de 2021 14:37:38 GMT-03:00, CNS: 06.870-0 - 1º OFÍCIO DE REGISTRO CIVIL DAS PESSOAS NATURAIS E TABELIONATO DE NOTAS/PB, nos termos da medida provisória N. 2.200-2 de 24 de agosto de 2001. Sua autenticidade deverá ser confirmada no endereço eletrônico www.cenad.org.br/autenticidade. O presente documento digital pode ser convertido em papel por meio de autenticação no Tabelionato de Notas. Provento nº 100/2020 CNJ - artigo 22.

Confira os dados do ato em: <https://selodigital.tjpb.jus.br> ou Consulte o Documento em: <https://azevedobastos.not.br/documento/180172007210143017418-1>

REPÚBLICA FEDERATIVA DO BRASIL
ESTADO DA PARAIBA
CARTÓRIO AZEVEDO BASTOS
FUNDADO EM 1888

PRIMEIRO REGISTRO CIVIL DE NASCIMENTO E ÓBITOS E PRIVATIVO DE CASAMENTOS, INTERDIÇÕES E TUTELAS DA COMARCA DE JOÃO PESSOA

Av. Epitácio Pessoa, 1145 Bairro dos Estados 58030-00, João Pessoa PB
Tel.: (83) 3244-5404 / Fax: (83) 3244-5484
<http://www.azevedobastos.not.br>
E-mail: cartorio@azevedobastos.not.br



DECLARAÇÃO DE SERVIÇO DE AUTENTICAÇÃO DIGITAL

O Bel. Válber Azevêdo de Miranda Cavalcanti, Oficial do Primeiro Registro Civil de Nascimentos e Óbitos e Privativo de Casamentos, Interdições e Tutelas com atribuição de autenticar e reconhecer firmas da Comarca de João Pessoa Capital do Estado da Paraíba, em virtude de Lei, etc...

DECLARO ainda que, para garantir transparência e segurança jurídica de todos os atos oriundos da atividade Notarial e Registral no Estado da Paraíba, foi instituído pela Lei nº 10.132, de 06 de novembro de 2013, a aplicação obrigatória de um Selo Digital de Fiscalização Extrajudicial em todos os atos de notas e registro, composto de um código único (por exemplo: Selo Digital: ABC12345-X1X2) e dessa forma, cada autenticação processada pela nossa Serventia pode ser verificada e confirmada tantas vezes quanto for necessário através do site do Tribunal de Justiça do Estado da Paraíba, endereço <https://corregedoria.tjpb.jus.br/selo-digital/>.

A autenticação digital do documento faz prova de que, na data e hora em que ela foi realizada, a empresa FOCUS EQUIPAMENTOS EIRELI tinha posse de um documento com as mesmas características que foram reproduzidas na cópia autenticada, sendo da empresa FOCUS EQUIPAMENTOS EIRELI a responsabilidade, única e exclusiva, pela idoneidade do documento apresentado a este Cartório.

Nesse sentido, declaro que a FOCUS EQUIPAMENTOS EIRELI assumiu, nos termos do artigo 8º, §1º, do Decreto nº 10.278/2020, que regulamentou o artigo 3º, inciso X, da Lei Federal nº 13.874/2019 e o artigo 2º-A da Lei Federal 12.682/2012, a responsabilidade pelo processo de digitalização dos documentos físicos, garantindo perante este Cartório e terceiros, a sua autoria e integridade.

De acordo com o disposto no artigo 2º-A, §7º, da Lei Federal nº 12.682/2012, o documento em anexo, identificado individualmente em cada Código de Autenticação Digital¹ ou na referida sequência, poderá ser reproduzido em papel ou em qualquer outro meio físico.

Esta DECLARAÇÃO foi emitida em **20/07/2021 15:33:12 (hora local)** através do sistema de autenticação digital do Cartório Azevedo Bastos, de acordo com o Art. 1º, 10º e seus §§ 1º e 2º da MP 2200/2001, como também, o documento eletrônico autenticado contendo o Certificado Digital do titular do Cartório Azevedo Bastos, poderá ser solicitado diretamente a empresa FOCUS EQUIPAMENTOS EIRELI ou ao Cartório pelo endereço de e-mail autentica@azevedobastos.not.br Para informações mais detalhadas deste ato, acesse o site <https://autdigital.azevedobastos.not.br> e informe o Código de Autenticação Digital

Esta Declaração é válida por **tempo indeterminado** e está disponível para consulta em nosso site.

¹**Código de Autenticação Digital:** 180172007210143017418-1

²**Legislações Vigentes:** Lei Federal nº 8.935/94, Lei Federal nº 10.406/2002, Medida Provisória nº 2200/2001, Lei Federal nº 13.105/2015, Lei Estadual nº 8.721/2008, Lei Estadual nº 10.132/2013, Provimento CGJ N° 003/2014 e Provimento CNJ N° 100/2020.

O referido é verdade, dou fé.

CHAVE DIGITAL

00005b1d734fd94f057f2d69fe6bc05b4ac10c26402bd53f1a0791afdc23db9b385e4c48030eb27f769c39e2bdd852adb7f24cd1fdd3a33a33570b0c04eab2456a561e7ebcac8441387d4fe143fdef87f

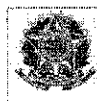

Presidência da República
Casa Civil
Medida Provisória nº 2.200-2
de 24 de agosto de 2001.



C

3396
[Handwritten mark]

REPUBLICA FEDERATIVA DO BRASIL
MINISTÉRIO DA INFRAESTRUTURA
DEPARTAMENTO NACIONAL DE TRÂNSITO
CARTEIRA NACIONAL DE HABILITAÇÃO

SC

VALIDA EM TODO O TERRITÓRIO NACIONAL
1651557270

1651557270

Nome: MARA CRISTINA MICHELLUZZI ANDERLE

DOC. IDENTIDADE/ORG. EMISSORAUF: 3712741-0000-07

CPF: 006.857.049-92 DATA NASCIMENTO: 28/12/1985

FILIAÇÃO: NELSON MICHELLUZZI
RITA DALE COURT MICHELLUZZI

PERMISSÃO: B ACC: CAT. HAB: B

Nº REGISTRO: 12401652795 VALIDADE: 13/05/2023 C-1 HABILITAÇÃO: 04/07/2002

OBSERVAÇÕES

ASSINATURA DO PORTADOR

LOCAL: JARAGUÁ DO SUL, SC DATA EMISSÃO: 18/05/2018

ASSINADO DIGITAL MENTE
DEPARTAMENTO ESTADUAL DE TRÂNSITO 8620003826
6013453515

SANTA CATARINA

DENATRAN COMTRAN

QR-CODE

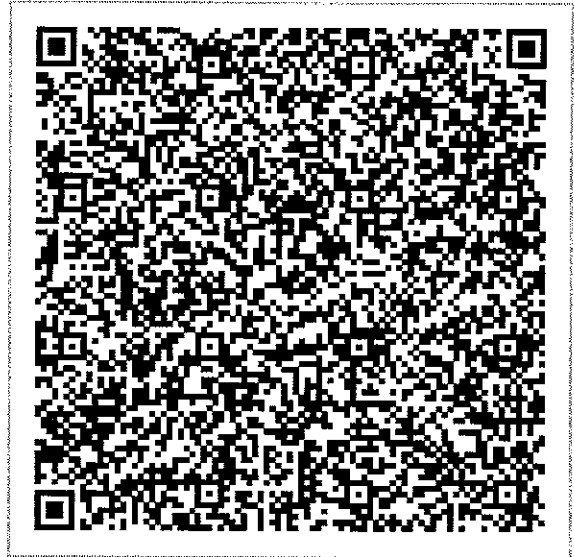

Documento assinado com certificado digital em conformidade com a Medida Provisória nº 2200-2/2001. Sua validade poderá ser confirmada por meio da comparação deste arquivo digital com o arquivo de assinatura (.p7s) no endereço:
< <http://www.serpro.gov.br/assinador-digital> >.

SERPRO / DENATRAN

[Handwritten signature]

REPUBLICA FEDERATIVA DO BRASIL
 MINISTÉRIO DA INFRAESTRUTURA
 DEPARTAMENTO NACIONAL DE TRÂNSITO
 CARTEIRA NACIONAL DE HABILITAÇÃO

VALIDA EM TODO O TERRITÓRIO NACIONAL
 1511840716

BRASIL

1511840716

NOME: HZEBSON, NOGARETTO

DOC IDENTIDADE/RG EMISSOR/UF: 40202647 SP SP

CPF: 422.082.248-64 DATA NASCIMENTO: 23/09/1996

FILIAÇÃO: XXXXX
 HELOISA APREDA NOGARETTO

PERMISSÃO: VEICULOS AUTOMOTORES ACC: 02020202 CAT: HB2

Nº REGISTRO: 05768173832 VALIDADE: 05/10/2012 VY HABILITAÇÃO: 05/05/2015

OBSERVAÇÃO:

[Assinatura]
 ASSINATURA DO PORTADOR

LOCAL: RIBEIRÃO SP DATA EMISSÃO: 24/10/2017

ASSINADO DIGITALMENTE
 DEPARTAMENTO ESTADUAL DE TRÂNSITO 28440550145
 02875187334

SÃO PAULO

DENATRAN CONTRAN

QR-CODE

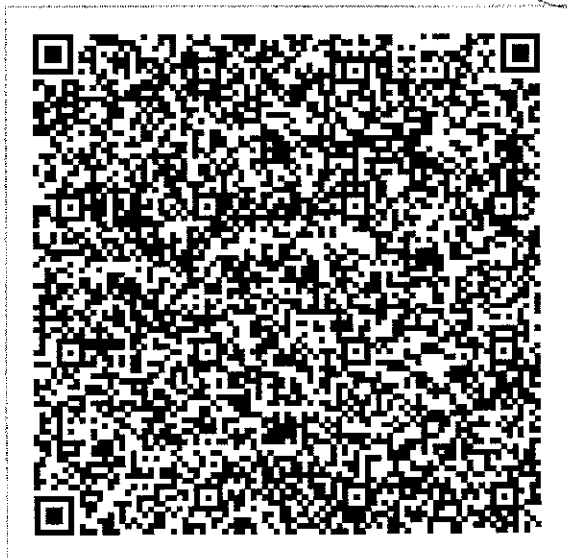

Documento assinado com certificado digital em conformidade com a Medida Provisória nº 2200-2/2001. Sua validade poderá ser confirmada por meio do programa Assinador Serpro.

As orientações para instalar o Assinador Serpro e realizar a validação do documento digital estão disponíveis em: < <http://www.serpro.gov.br/assinador-digital> >, opção Validar Assinatura.

SERPRO / DENATRAN

ATO CONSTITUTIVO DE EMPRESA INDIVIDUAL DE RESPONSABILIDADE LIMITADA – EIRELI**FOCUS EQUIPAMENTOS EIRELI**

Pelo presente instrumento particular de Ato Constitutivo:

MARA CRISTINA MICHELLUZZI ANDERLE, BRASILEIRA, CASADO(A), Comunhão Parcial, EMPRESÁRIA, nascido em 28/12/1983, nº do CPF 006.957.449-92, residente e domiciliada na cidade de Jaraguá do Sul - SC, na RUA GERMANO STRICKER, nº 446, TIFA MONOS, CEP: 89265-100;

Resolve constituir uma Empresa Individual de Responsabilidade Limitada – EIRELI, mediante as seguintes cláusulas (art. 997, I, CC):

CLÁUSULA I - DO NOME EMPRESARIAL (ART. 997, II e ART. 980-A, §1º, CC)

A empresa adotará como nome empresarial: **FOCUS EQUIPAMENTOS EIRELI**.

CLÁUSULA II - DA SEDE (art. 997, II, CC)

A empresa terá sua sede no seguinte endereço: AVENIDA NOSSA SENHORA DA PENHA, nº 2796, SALA 805 EDIF IMPACTO EMPRESARIAL, SANTA LUIZA, Vitória - ES, CEP: 29045402.

CLÁUSULA III - DO OBJETO SOCIAL (art. 997, II, CC)

A empresa terá por objeto o exercício das seguintes atividades econômica: COMÉRCIO VAREJISTA ESPECIALIZADO DE ELETRODOMÉSTICOS E EQUIPAMENTOS DE ÁUDIO E VÍDEO; MANUTENÇÃO E REPARAÇÃO DE MÁQUINAS E APARELHOS DE REFRIGERAÇÃO E VENTILAÇÃO PARA USO INDUSTRIAL E COMERCIAL; INSTALAÇÃO E MANUTENÇÃO ELÉTRICA; INSTALAÇÕES HIDRÁULICAS, SANITÁRIAS E DE GÁS; INSTALAÇÃO E MANUTENÇÃO DE SISTEMAS CENTRAIS DE AR CONDICIONADO, DE VENTILAÇÃO E REFRIGERAÇÃO; COMÉRCIO ATACADISTA DE OUTRAS MÁQUINAS E EQUIPAMENTOS NÃO ESPECIFICADOS ANTERIORMENTE; PARTES E PEÇAS; COMÉRCIO VAREJISTA DE MATERIAIS HIDRÁULICOS; COMÉRCIO VAREJISTA DE MÓVEIS; REPARAÇÃO E MANUTENÇÃO DE EQUIPAMENTOS ELETROELETRÔNICOS DE USO PESSOAL E DOMÉSTICO; COMÉRCIO ATACADISTA DE LUSTRES, LUMINÁRIAS E ABAJURES; MONTAGEM E INSTALAÇÃO DE SISTEMAS E EQUIPAMENTOS DE ILUMINAÇÃO E SINALIZAÇÃO EM VIAS PÚBLICAS, PORTOS E AEROPORTOS; COMÉRCIO VAREJISTA DE EMBARCAÇÕES E OUTROS VEÍCULOS RECREATIVOS; PEÇAS E ACESSÓRIOS; MANUTENÇÃO E REPARAÇÃO DE MÁQUINAS MOTRIZES NÃO ELÉTRICAS.

Parágrafo único. Em estabelecimento eleito como Sede (Matriz) será(ão) exercida(s) a(s) atividade(s) de COMÉRCIO VAREJISTA ESPECIALIZADO DE ELETRODOMESTICOS E EQUIPAMENTOS DE AUDIO E VIDEO MANUTENCAO E REPARACAO DE MAQUINAS E APARELHOS DE REFRIGERACAO E VENTILACAO PARA USO INDUSTRIAL E COMERCIAL INSTALACAO E MANUTENCAO ELETRICA INSTALACOES HIDRAULICAS, SANITARIAS E DE GAS INSTALACAO E MANUTENCAO DE SISTEMAS CENTRAIS DE AR CONDICIONADO, DE VENTILACAO E REFRIGERACAO COMERCIO ATACADISTA DE OUTRAS MAQUINAS E EQUIPAMENTOS NAO ESPECIFICADOS ANTERIORMENTE PARTES E PECAS COMERCIO VAREJISTA DE MATERIAIS HIDRAULICOS COMERCIO VAREJISTA DE MOVEIS REPARACAO E MANUTENCAO DE EQUIPAMENTOS ELETROELETRONICOS DE USO PESSOAL E DOMESTICO COMERCIO ATACADISTA DE LUSTRES, LUMINARIAS E ABAJURES MONTAGEM E INSTALACAO DE SISTEMAS E EQUIPAMENTOS DE ILUMINACAO E SINALIZACAO EM VIAS PUBLICAS, PORTOS E AEROPORTOS COMERCIO VAREJISTA DE EMBARCACOES E OUTROS VEICULOS RECREATIVOS PECAS E ACESSORIOS MANUTENCAO E REPARACAO DE MAQUINAS MOTRIZES NAO ELETRICAS.

E exercerá as seguintes atividades:

CNAE Nº 4753-9/00 - Comércio varejista especializado de eletrodomésticos e equipamentos de áudio e vídeo

CNAE Nº 4669-9/99 - Comércio atacadista de outras máquinas e equipamentos não especificados anteriormente; partes e peças

CNAE Nº 4763-6/05 - Comércio varejista de embarcações e outros veículos recreativos; peças e acessórios

CNAE Nº 3314-7/01 - Manutenção e reparação de máquinas motrizes não-elétricas

CNAE Nº 3314-7/07 - Manutenção e reparação de máquinas e aparelhos de refrigeração e ventilação para uso industrial e comercial

CNAE Nº 4321-5/00 - Instalação e manutenção elétrica

CNAE Nº 4322-3/01 - Instalações hidráulicas, sanitárias e de gás

CNAE Nº 4322-3/02 - Instalação e manutenção de sistemas centrais de ar condicionado, de ventilação e refrigeração

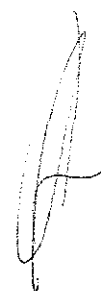

ATO CONSTITUTIVO DE EMPRESA INDIVIDUAL DE RESPONSABILIDADE LIMITADA - EIRELI**FOCUS EQUIPAMENTOS EIRELI**

CNAE Nº 4329-1/04 - Montagem e instalação de sistemas e equipamentos de iluminação e sinalização em vias públicas, portos e aeroportos
CNAE Nº 4649-4/06 - Comércio atacadista de lustres, luminárias e abajures
CNAE Nº 4744-0/03 - Comércio varejista de materiais hidráulicos
CNAE Nº 4754-7/01 - Comércio varejista de móveis
CNAE Nº 9521-5/00 - Reparação e manutenção de equipamentos eletroeletrônicos de uso pessoal e doméstico

CLÁUSULA IV - DO INÍCIO DAS ATIVIDADES E PRAZO DE DURAÇÃO (art. 53, III, F, Decreto nº 1.800/96)

A empresa iniciará suas atividades em 29/06/2021 e seu prazo de duração será por tempo indeterminado.

CLÁUSULA V - DO CAPITAL (ART. 997, III e IV e ART. 1.052 e 1.055, CC)

O capital será de R\$ 110.000,00 (cento e dez mil reais), totalmente subscrito e integralizado, neste ato, da seguinte forma: R\$ 110.000,00 (cento e dez mil reais) em moeda corrente no País

CLÁUSULA VI - DA ADMINISTRAÇÃO (ART. 997, VI, CC)

A administração será exercida pelo titular MARA CRISTINA MICHELLUZZI ANDERLE, que representará legalmente a empresa e poderá praticar todo e qualquer ato de gestão pertinentes ao objeto.

CLÁUSULA VII - DO BALANÇO PATRIMONIAL (art. 1.065, CC)

Ao término de cada exercício, em 31 de Dezembro, o administrador prestará contas justificadas de sua administração, procedendo à elaboração do inventário, do balanço patrimonial e do balanço de resultado econômico, cabendo ao titular, os lucros ou perdas apuradas.

CLÁUSULA VIII - DECLARAÇÃO DE DESIMPEDIMENTO DE ADMINISTRADOR (art. 1.011, § 1º CC e art. 37, II da Lei nº 8.934 de 1994)

O Administrador declara, sob as penas da lei, de que não está impedido de exercer a administração da empresa, por lei especial, ou em virtude de condenação criminal, ou por se encontrar sob os efeitos dela, a pena que vede, ainda que temporariamente, o acesso a cargos públicos; ou por crime falimentar, de prevaricação, peita ou suborno, concussão, peculato, ou contra a economia popular, contra o sistema financeiro nacional, contra normas de defesa da concorrência, contra as relações de consumo, fé pública, ou a propriedade.

CLÁUSULA IX - DA DECLARAÇÃO DE NÃO PARTICIPAÇÃO EM OUTRA EIRELI (art. 980-A, § 2º CC)

O titular da empresa declara, sob as penas da lei, que não figura como titular de nenhuma outra empresa individual de responsabilidade limitada.

CLÁUSULA X - DO PRÓ LABORE

Titular poderá fixar uma retirada mensal, a título de pro labore, observadas as disposições regulamentares pertinentes.

CLÁUSULA XI - DO FALECIMENTO (art. 1.028, CC)

Falecendo o titular, seus sucessores poderão continuar o exercício da empresa. Não sendo possível ou inexistindo interesse na continuidade, o valor de seus haveres será apurado e liquidado com base na situação patrimonial da empresa, à data da resolução, verificada em balanço especialmente levantado.

CLÁUSULA XII - DA INTERDIÇÃO (art. 974, § 3º CC)

Sendo interditado o titular, ele poderá continuar o exercício da empresa, desde que ele seja devidamente representado ou assistido, conforme o grau de sua incapacidade, e que a administração da empresa caiba a terceiro não impedido.

**ATO CONSTITUTIVO DE EMPRESA INDIVIDUAL DE RESPONSABILIDADE LIMITADA -
EIRELI**

FOCUS EQUIPAMENTOS EIRELI

CLÁUSULA XIII - PORTE EMPRESARIAL

O titular declara que a empresa se enquadra como Microempresa - ME, nos termos da Lei Complementar nº 123, de 14 de dezembro de 2006, e que não se enquadra em qualquer das hipóteses de exclusão relacionadas no § 4º do art. 3º da mencionada lei. (art. 3º, I, LC nº 123, de 2006)

E, por estar assim constituído, assino o presente instrumento.

Vitória - ES, 29 de junho de 2021

MARA CRISTINA MICHELLUZZI ANDERLE
Titular/Administrador

C





MINISTÉRIO DA ECONOMIA

Secretaria Especial de Desburocratização, Gestão e Governo Digital

Secretaria de Governo Digital

Departamento Nacional de Registro Empresarial e Integração

0101
Página 4 de 4

ASSINATURA ELETRÔNICA

Certificamos que o ato da empresa FOCUS EQUIPAMENTOS EIRELI consta assinado digitalmente por:

IDENTIFICAÇÃO DO(S) ASSINANTE(S)	
CPF	Nome
00695744992	MARA CRISTINA MICHELLUZZI ANDERLE



CERTIFICO O REGISTRO EM 05/07/2021 08:37 SOB N° 32600327074.
PROTOCOLO: 210679387 DE 05/07/2021.
CÓDIGO DE VERIFICAÇÃO: 12104756924. CNPJ DA SEDE: 42579294000106.
NIRE: 32600327074. COM EFEITOS DO REGISTRO EM: 29/06/2021.
FOCUS EQUIPAMENTOS EIRELI

PAULO CEZAR JUFFO
SECRETÁRIO-GERAL
simplifica.es.gov.br

A validade deste documento, se impresso, fica sujeito à comprovação de sua autenticidade nos respectivos portais, informando seus respectivos códigos de verificação.



0102
5

Relação de Impedimentos de Contrato / Licitação

Documento gerado em 28/06/2022 às 09:31:11

Em 28/06/2022 às 08:29:36 não foram encontrados registros de pessoas físicas ou jurídicas para o critério de pesquisa informado:

CNPJ: 42579294000106

C

Para acessar este documento com os dados atualizados, acesse
<https://www4.tce.sp.gov.br/apenados/publico/#!/publicas/impedimento> ou utilize o QR Code:





PRADO COMERCIO DE ELETRONICOS E SERVIÇOS DE INSTALAÇÃO EIRELLI
CNPJ SOB Nº 04.602.194/0002-37 - FILIAL TOCANTINS
INSCRIÇÃO EST.: 29.424.472-7 - INSCRIÇÃO MUN.: 234249
TELEFONE: (19) 3883-4945 - 3883-1127 - E-MAIL: licitacao@pradocomercial.com.br

ENDEREÇO: Q 1012 SUL (ASR-SE 105) ALAMEDA 1, S/Nº - LOTE 09 QI H SALA 07,
BAIRRO: PLANO DIRETOR SUL, MUNICÍPIO: PALMAS - ESTADO: TOCANTINS, CEP:
77.023-650. - END: CORRESP. RUA CATARINA MORANZA BELINTANI, Nº 171,
BAIRRO: JARDIM ALVORADA, CIDADE: SUMARÉ, ESTADO: SÃO PAULO - CEP: 13.170-
740.

DECLARAÇÕES UNIFICADAS E DADOS DA EMPRESA

ÓRGÃO: À CÂMARA MUNICIPAL DE SOROCABA, ESTADO DE SÃO PAULO.
ENDEREÇO: AV. ENG. CARLOS REINALDO MENDES, Nº 2945, ALTO DA BOA VISTA, SOROCABA-SP.
OBJETO: AQUISIÇÃO DE APARELHOS DE AR CONDICIONADO COM INSTALAÇÃO (1.1 - A PRESENTE LICITAÇÃO VISA A AQUISIÇÃO COM INSTALAÇÃO COMPLETA DE 03 APARELHOS DE ARCONDICIONADO E A DESINSTALAÇÃO DE 02 APARELHOS NO PRÉDIO DA CÂMARA MUNICIPAL DE SOROCABA.)
PROCESSO: EDITAL PREGÃO PRESENCIAL Nº 18/2022

DECLARAÇÕES

A EMPRESA **PRADO COMÉRCIO DE ELETRÔNICOS E SERVIÇOS DE INSTALAÇÃO EIRELLI**, INSCRITA NO **CNPJ SOB Nº 04.602.194/0002-37 E I.E SOB Nº 29.424.472-7**, **SEDIADA À QUADRA 1.012 - SUL (ASR-SE 105) ALAMEDA 01, QI-H, LOTE 09, SALA 07, PLANO DIRETOR - PALMAS - TO.**

NESTE ATO REPRESENTADA(O) POR ANDRE LUIS BARBOSA
CARTEIRA DE IDENTIDADE SOB Nº 32955167 SSP/SP
E CPF SOB Nº 277.135.408-06

1. DECLARAÇÃO DE CUMPRIMENTO DOS REQUISITOS HABILITATÓRIOS; - ANEXO 3

Em conformidade com o disposto no art. 4º, inciso VII, da Lei n.º 10.520/02, **DECLARA** que está apta a cumprir plenamente todos os requisitos habilitatórios exigidos no edital que rege o certame acima indicado.

2. DECLARAÇÃO ENQUADRAMENTO DE MICROEMPRESA (ME) OU EMPRESA DE PEQUENO PORTE (EPP); - ANEXO 5

DECLARA para fins do disposto na Lei Complementar n.º 123/2006, sob as sanções administrativas e sob as penas da lei, que esta empresa, na presente data, é considerada: - **EMPRESA DE PEQUENO PORTE (EPP)**; **DECLARA AINDA** que esta empresa está excluída das vedações constantes do parágrafo 4º do artigo 3º da Lei Complementar n.º 123/2006.

3. DECLARAÇÕES; - ANEXO 6

DECLARA, sob as penas da lei: **A)** A Empresa cumpre o disposto nos artigos 10 e 2º da Lei Municipal 11.730 de 08 de junho de 2018, que dispõe sobre a identificação das empresas, que contratam com o **MUNICÍPIO DE SOROCABA**, cumpridoras das Leis e Decretos Municipais referentes à obrigatoriedade do preenchimento das cotas de aprendizes e deficientes e dá outras providências. **B)** Ter conhecimento das vedações constantes no artigo 73-A, da Lei Orgânica do Município, e no artigo 1º da Lei Municipal nº 10.128, de 30 de maio de 2012, que estabelecem as hipóteses impeditivas de contratação, e que não incorro em nenhuma das hipóteses de inelegibilidade previstas no referido artigo. **C)** Para fins do disposto no inciso V do art. 27 da Lei n.º 8.666, de 21 de junho de 1993, acrescido pela Lei n.º 9.854, de 27 de outubro de 1999, referente ao cumprimento do disposto no inciso XXXIII do art. 7º da Constituição Federal, que não emprega menor de dezoito anos em trabalho noturno, perigoso ou insalubre e não emprega menor de dezesseis anos. **Ressalva:** Emprega menor, a partir de quatorze anos, na condição de aprendiz - **NÃO.** **D)** Sob as penas da lei, em especial aquelas previstas na Lei Federal nº 7.115, de 29 de agosto de 1983, e no artigo 299 do Código Penal (Falsidade Ideológica), que as informações aqui prestadas são verdadeiras.

4. DECLARAÇÃO DE IDONEIDADE PARA LICITAR;

Para fins do **PREGÃO em epigrafe**, que não fomos declaradas INIDÔNEA para licitar ou contratar com a Administração Pública, nos termos do inciso IV, do artigo 87 da Lei Federal nº 8.666/93 e alterações posteriores, bem como que comunicarei qualquer fato ou evento superveniente à entrega dos documentos de habilitação que venha alterar a atual situação quanto à capacidade jurídica, técnica, regularidade fiscal e idoneidade econômico-financeira.

DADOS DA EMPRESA - FICHA DE CREDENCIAMENTO; - ANEXO 8

RAZÃO SOCIAL: PRADO COMÉRCIO DE ELETRÔNICOS E SERVIÇOS DE INSTALAÇÃO EIRELLI
NOME FANTASIA: PRADO COMERCIAL
CNPJ, INSCRIÇÃO ESTADUAL E INSCRIÇÃO MUNICIPAL: **CNPJ:** 04.602.194/0002-37 - **I.E:** 29.424.472-7 - **I.M:** 234249
ENDEREÇO COMPLETO: Q 1012 SUL (ASR-SE 105) ALAMEDA 1, S/Nº - LOTE 09 QI H SALA 07, **BAIRRO:** PLANO DIRETOR SUL, **MUNICÍPIO:** PALMAS - **ESTADO:** TOCANTINS, **CEP:** 77.023-650.

TELEFONE - EMAIL: (19) 3883-4945 - 3883-1127 - licitacao@pradocomercial.com.br

DADOS DO EMPRESÁRIO / SÓCIO(S)

NOME: ROSELI DANTAS DA SILVA CARDOSO DO PRADO
RG SOB Nº 20.670.955-9
CPF SOB Nº 171.516.598-57
ESTE É SÓCIO ADMINISTRADOR DA EMPRESA SIM
ESTADO CIVIL: CASADA **NACIONALIDADE:** BRASILEIRA
ENDEREÇO COMPLETO: RUA CATARINA MORANZA BELINTANI, Nº 171, **BAIRRO:** JD. ALVORADA, **CIDADE:** SUMARÉ, **ESTADO:** SÃO PAULO, **CEP:** 13.170-740

DATA: SOROCABA-SP - 28 DE JUNHO DE 2022

DECLARAMOS QUE CONHECEMOS O CONTEÚDO E ATENDEMOS A TODAS AS ESPECIFICAÇÕES DO EDITAL

DADOS DO REPRESENTANTE PRESENTE NA SESSÃO:

NOME: ANDRE LUIS BARBOSA *Andre Luis Barbosa*
RG SOB Nº 32955167 SSP/SP
CPF SOB Nº 277.135.408-06
CARGO: PROCURADOR / REPRESENTANTE COMERCIAL DE LICITAÇÕES
ESTADO CIVIL: SOLTEIRO **NACIONALIDADE:** BRASILEIRA
ENDEREÇO COMPLETO: ALAMEDA DOS SALGUEIROS, Nº 381, **BAIRRO:** PARQUE MANOEL DE VASCONCELOS, **CIDADE:** SUMARÉ, **ESTADO:** SÃO PAULO - **CEP:** 13.174-551.

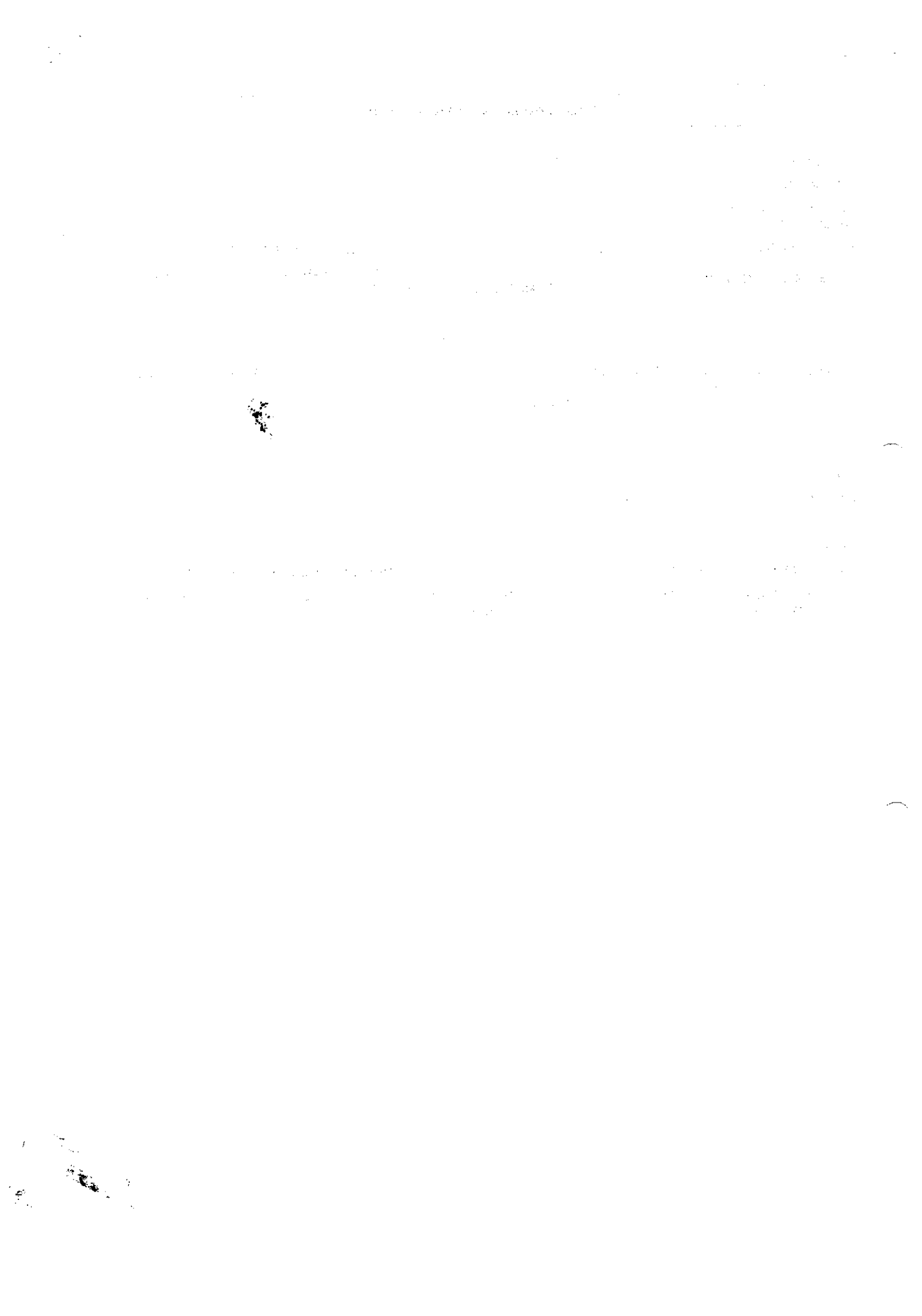



PradoComercial
Sistemas de refrigeração

0105

MANDATO DE PROCURAÇÃO

Por este instrumento particular de procuração, a Empresa **PRADO COM. DE ELETRÔNICOS E SERV. DE INSTAL. EIRELI**, CNPJ : 04.602.194/0002-37, I.E : 29.424.472-7 Quadra 1.012 – Sul (ASR-SE 105) Alameda 01 , QI-H, Lote 09, Sala 07 Plano Diretor Sul Palmas – To – CEP.: 77.023-650 , representada neste ato por sua Diretora-Proprietária **ROSELI DANTAS DA SILVA CARDOSO DO PRADO**, casada, portadora da Cédula de Identidade RG nº 20.670.955 SSP/SP e CPF nº 171.516.598-57, residente e domiciliada na Estrada Granja Portão Pesado S/N – CEP 13170-970 – Sumaré – Estado de São Paulo, nomeia e constitui seu bastante Procurador **SR ANDRE LUIS BARBOSA**, solteiro, portador da Cédula de Identidade RG nº 32.955.167-X SSP/SP e CPF 277.135.408-06, residente na Rua Alameda do Salgueiros nº 381, BAIRRO MANOEL DE VASCONCELOS, SUMARÉ- SP, à quem confere amplos poderes para representar a Empresa **PRADO COM. DE ELETRÔNICOS E SERV. DE INSTAL. EIRELI**, matriz e suas filiais, perante as repartições públicas em geral, Federais, Estaduais e Municipais, com poderes para tomar qualquer decisão durante todas as fases do PREGÃO, inclusive apresentar **DECLARAÇÃO DE QUE A PROPONENTE CUMPRE OS REQUISITOS DE HABILITAÇÃO**, os envelopes **PROPOSTA DE PREÇOS (A)** e **DOCUMENTOS DE HABILITAÇÃO (B)** em nome da outorgante, elaborar, alterar de forma manuscrita, assinar e rubricar proposta de preços, declarações e quaisquer documentos que compõe o processo **DOCUMENTOS DE HABILITAÇÃO**, formular verbalmente lances ou ofertas na(s) etapa(s) de lance(s), desistir verbalmente de formular lance(s) ou oferta(s) na(s) etapa(s) de lance(s), negociar redução de preços, desistir expressamente da intenção de interpor recurso administrativo ao final da sessão, manifestar-se imediata e motivadamente sobre a intenção de interpor recurso ao final da sessão, assinar e rubricar a ata da sessão, prestar todos os esclarecimentos solicitados pelo **PREGOEIRO**, assinar contratos, enfim, praticar todos os demais atos pertinentes ao certame, em nome da Outorgante.

Validade 30 dias.

ROSELI DANTAS DA SILVA CARDOSO DO PRADO:1715165985
7

Assinado de forma digital
por ROSELI DANTAS DA
SILVA CARDOSO DO
PRADO:17151659857
Dados: 2022.06.27 14:07:44
-03'00'

Palmas TO, 27 de junho de 2022.

PRADO COMERCIO DE ELETRONICOS E SERVIÇOS DE INSTALAÇÕES EIRELI
Roseli Dantas da Silva Cardoso do Prado
RG – 20.670.955 – SSP/SP
CPF – 171.516.598-57

PRADO COM. DE ELETRÔNICOS E SERV. DE INSTAL. EIRELI
CNPJ : 04.602.194/0002-37 I.E : 29.424.472-7
Quadra 1.012 – Sul (ASR-SE 105) Alameda 01 , QI-H, Lote 09, Sala 07
Plano Diretor Sul Palmas – To – CEP.: 77.023-650

1. The first part of the document discusses the importance of maintaining accurate records of all transactions. It emphasizes that proper record-keeping is essential for the integrity of the financial system and for the ability to detect and prevent fraud. The text notes that without reliable records, it would be difficult to verify the accuracy of financial statements and to identify any irregularities.

2. The second part of the document outlines the various methods used to collect and analyze data. It describes the process of gathering information from different sources, such as interviews, surveys, and document reviews. The text also discusses the importance of ensuring that the data collected is reliable and valid, and that it is analyzed in a systematic and unbiased manner. The goal is to identify any patterns or trends that may be significant to the investigation.

3. The third part of the document focuses on the analysis of the data collected. It describes the various techniques used to interpret the data, such as statistical analysis, content analysis, and network analysis. The text notes that the analysis should be conducted in a way that is consistent with the research objectives and that it should take into account any potential biases or limitations of the data. The goal is to draw meaningful conclusions from the data and to identify any areas that require further investigation.

4. The fourth part of the document discusses the importance of reporting the results of the investigation. It emphasizes that the findings should be presented in a clear and concise manner, and that they should be supported by the evidence collected. The text also notes that the report should be written in a way that is accessible to a wide range of stakeholders, and that it should provide a clear and actionable plan for addressing any issues identified.

5. The fifth part of the document discusses the importance of maintaining the confidentiality of the information collected. It notes that the data collected during the investigation may contain sensitive information, and that it is essential to ensure that this information is protected from unauthorized access. The text describes the various measures that can be taken to ensure confidentiality, such as using secure communication channels, limiting access to the data, and destroying any copies of the data that are no longer needed.

6. The sixth part of the document discusses the importance of staying up-to-date on the latest developments in the field. It notes that the field of investigation is constantly evolving, and that it is essential to stay current on the latest research and techniques. The text describes the various ways in which this can be done, such as attending conferences, participating in workshops, and reading the latest research papers.

7. The seventh part of the document discusses the importance of working with a team. It notes that many investigations are complex and require the expertise of a variety of professionals. The text describes the benefits of working with a team, such as the ability to share knowledge and resources, and the ability to provide different perspectives on the data. The text also notes that it is important to establish clear roles and responsibilities for each team member, and to communicate effectively throughout the investigation.

0106

REPUBLICA FEDERATIVA DO BRASIL
 MINISTERIO DAS CIDADES
 DEPARTAMENTO NACIONAL DE TRANSITO
 CARTEIRA NACIONAL DE VEICULADOS

VALID
 1339333629

ROSELI DANTAS DA SILVA CARDOSO DO PRADO

DOC. IDENTIDADE / ONE CHASSIS / JVE
 20670955 SSP/SP

CIT 171.516.598-57 DATA NASCIMENTO 03/05/1968

FILIAÇÃO
 ANTONIO JANUARIO DA SI
 LVA
 MARGARIDA DE JESUS DAN
 TAS DA SILVA

PERMISSÃO REC. CAT. HAR. B

Nº REGISTRO 00860480007 VALIDADE 05/08/2021 Nº HABILITAÇÃO 22/07/1999

OBSERVAÇÕES
 A

ASSINATURA DO PORTADOR

LOCAL SUMARÉ, SP DATA EMISSÃO 22/09/2016

51324440366
 5821813420

PROBIO PLASTIFICAR
 1339333629

CADEIRAS (SAO PAULO)

0

CARTÓRIO AZEVEDO BASTOS 1º OFÍCIO DE REGISTRO CIVIL DAS PESSOAS NATURAIS
 E TABELIONATO DE NOTAS - Código CNJ 08.870-0
 Av. Francisco de Sá, 111 - Bairro Vila Grimaldi - São Paulo/SP - CEP: 05314-000 - Fone: (11) 3066-1000 - Fax: (11) 3066-1001

Autenticação Digital

De acordo com os artigos 1º, 6º e 7º inc. V n.º 41 e 52 da Lei Federal 8.932/1994 e Art. 6º Inc. XII
 da Lei Estadual 8.721/2004 suscitada a presente impressão, significando, reprodução fiel
 da operação apresentada e conferida eletrônica. O registro é válido por 90 dias.

Cód. Autenticação: 26341004181106560155-1; Data: 10/04/2018 11:17:34

Selo Digital de Fiscalização Tipo Normal C: AGT03349-E8F6

REPÚBLICA FEDERATIVA DO BRASIL
ESTADO DA PARAÍBA
CARTÓRIO AZEVEDO BASTOS
FUNDADO EM 1888

PRIMEIRO REGISTRO CIVIL DE NASCIMENTO E ÓBITOS E PRIVATIVO DE CASAMENTOS, INTERDIÇÕES E TUTELAS DA COMARCA DE JOÃO PESSOA

Av. Epitácio Pessoa, 1145 Bairro dos Estados 58030-00, João Pessoa PB
Tel.: (83) 3244-5404 / Fax: (83) 3244-5484
<http://www.azevedobastos.not.br>
E-mail: cartorio@azevedobastos.not.br



DECLARAÇÃO DE SERVIÇO DE AUTENTICAÇÃO DIGITAL

O Bel. Válber Azevêdo de Miranda Cavalcanti, Oficial do Primeiro Registro Civil de Nascimentos e Óbitos e Privativo de Casamentos, Interdições e Tutelas com atribuição de autenticar e reconhecer firmas da Comarca de João Pessoa Capital do Estado da Paraíba, em virtude de Lei, etc...

DECLARO ainda que, para garantir transparência e segurança jurídica de todos os atos oriundos da atividade Notarial e Registral no Estado da Paraíba, foi instituído pela Lei nº 10.132, de 06 de novembro de 2013, a aplicação obrigatória de um Selo Digital de Fiscalização Extrajudicial em todos os atos de notas e registro, composto de um código único (por exemplo: Selo Digital: ABC12345-X1X2) e dessa forma, cada autenticação processada pela nossa Serventia pode ser verificada e confirmada tantas vezes quanto for necessário através do site do Tribunal de Justiça do Estado da Paraíba, endereço [://corregedoria.tjpb.jus.br/selo-digital/](http://corregedoria.tjpb.jus.br/selo-digital/).

A autenticação digital do documento faz prova de que, na data e hora em que ela foi realizada, a empresa PRADO COMERCIO DE ELETRONICOS E SERVICOS DE INSTALACOES EIRELI tinha posse de um documento com as mesmas características que foram reproduzidas na cópia autenticada, sendo da empresa PRADO COMERCIO DE ELETRONICOS E SERVICOS DE INSTALACOES EIRELI a responsabilidade, única e exclusiva, pela idoneidade do documento apresentado a este Cartório.

Nesse sentido, declaro que a PRADO COMERCIO DE ELETRONICOS E SERVICOS DE INSTALACOES EIRELI assumiu, nos termos do artigo 8º, §1º, do Decreto nº 10.278/2020, que regulamentou o artigo 3º, inciso X, da Lei Federal nº 13.874/2019 e o artigo 2º-A da Lei Federal 12.682/2012, a responsabilidade pelo processo de digitalização dos documentos físicos, garantindo perante este Cartório e terceiros, a sua autoria e integridade.

De acordo com o disposto no artigo 2º-A, §7º, da Lei Federal nº 12.682/2012, o documento em anexo, identificado individualmente em cada Código de Autenticação Digital ou na referida sequência, poderá ser reproduzido em papel ou em qualquer outro meio físico.

Esta DECLARAÇÃO foi emitida em **04/05/2022 19:02:42 (hora local)** através do sistema de autenticação digital do Cartório Azevedo Bastos, de acordo com o Art. 1º, 10º e seus §§ 1º e 2º da MP 2200/2001, como também, o documento eletrônico autenticado contendo o Certificado Digital do titular do Cartório Azevedo Bastos, poderá ser solicitado diretamente a empresa PRADO COMERCIO DE ELETRONICOS E SERVICOS DE INSTALACOES EIRELI ou ao Cartório pelo endereço de e-mail autentica@azevedobastos.not.br Para informações mais detalhadas deste ato, acesse o site <https://autdigital.azevedobastos.not.br> e informe o Código de Autenticação Digital

Esta Declaração é válida por **tempo indeterminado** e está disponível para consulta em nosso site.

1Código de Autenticação Digital: 26341004181106560155-1

2Legislações Vigentes: Lei Federal nº 8.935/94, Lei Federal nº 10.406/2002, Medida Provisória nº 2200/2001, Lei Federal nº 13.105/2015, Lei Estadual nº 8.721/2008, Lei Estadual nº 10.132/2013, Provimento CGJ nº 003/2014 e Provimento CNJ nº 100/2020.

ferido é verdade, dou fé.

CHAVE DIGITAL

00005b1d734fd94f057fd2d69fe6bc05b0949139cfa97ffd5530d7075f35b54f4756ec19bcc4655b51f183c9dce1a11be31d08fa8b7d194bf34a0e62b28f3c3c5b75bd27b5a48a1b48987a18d831f6336



Presidência da República
Casa Civil
Medida Provisória nº 2.200-2,
de 24 de agosto de 2001.





REPÚBLICA FEDERATIVA DO BRASIL

CADASTRO NACIONAL DA PESSOA JURÍDICA

NÚMERO DE INSCRIÇÃO 04.602.194/0002-37 FILIAL	COMPROVANTE DE INSCRIÇÃO E DE SITUAÇÃO CADASTRAL	DATA DE ABERTURA 18/05/2010
--	---	---------------------------------------

NOME EMPRESARIAL PRADO COMERCIO DE ELETRONICOS E SERVICOS DE INSTALACOES EIRELI

TÍTULO DO ESTABELECIMENTO (NOME DE FANTASIA) PRADO COMERCIAL	PORTE EPP
--	---------------------

CÓDIGO E DESCRIÇÃO DA ATIVIDADE ECONÔMICA PRINCIPAL 46.69-9-99 - Comércio atacadista de outras máquinas e equipamentos não especificados anteriormente; partes e peças
--

CÓDIGO E DESCRIÇÃO DAS ATIVIDADES ECONÔMICAS SECUNDÁRIAS 46.51-6-01 - Comércio atacadista de equipamentos de informática 77.39-0-99 - Aluguel de outras máquinas e equipamentos comerciais e industriais não especificados anteriormente, sem operador 43.22-3-02 - Instalação e manutenção de sistemas centrais de ar condicionado, de ventilação e refrigeração

CÓDIGO E DESCRIÇÃO DA NATUREZA JURÍDICA 230-5 - Empresa Individual de Responsabilidade Limitada (de Natureza Empresári
--

LOGRADOURO Q 1012 SUL (ASR-SE 105) ALAMEDA 1	NÚMERO SN	COMPLEMENTO LOTE 09 QI H SALA 07
--	--------------	--

CEP 77.023-650	BAIRRO/DISTRITO PLANO DIRETOR SUL	MUNICÍPIO PALMAS	UF TO
--------------------------	---	----------------------------	-----------------

ENDEREÇO ELETRÔNICO ROSE@PRADOCOMERCIAL.COM.BR	TELEFONE (19) 3883-4945
--	-----------------------------------

ENTE FEDERATIVO RESPONSÁVEL (EFR) *****
--

SITUAÇÃO CADASTRAL ATIVA	DATA DA SITUAÇÃO CADASTRAL 18/05/2010
------------------------------------	---

MOTIVO DE SITUAÇÃO CADASTRAL

SITUAÇÃO ESPECIAL *****	DATA DA SITUAÇÃO ESPECIAL *****
----------------------------	------------------------------------

Aprovado pela Instrução Normativa RFB nº 1.863, de 27 de dezembro de 2018.

Emitido no dia **09/06/2022** às **14:31:28** (data e hora de Brasília).

Página: 1/1



DECLARAÇÃO DE EMPRESA DE PEQUENO PORTE

Declaro, sob as penalidades da Lei, que a empresa PRADO COMÉRCIO DE ELETRÔNICOS E SERVIÇOS DE INSTALAÇÕES EIRELI, devidamente inscrita no CNPJ nº 04.062.194/0001-56 e CNPJ nº 04.602.194/0002-37, está enquadrada nos critérios previstos no art. 3º da Lei Complementar Federal nº 123/2006, alterada pela Lei Complementar nº 147/14, bem como a sua não inclusão nas vedações previstas no mesmo diploma legal.

08 de Abril de 2022.

CRISTIANO FONTES ARO:27477523800 Assinado de forma digital por CRISTIANO FONTES ARO:27477523800
Dados: 2022.04.08 15:00:03 -03'00'

Assinatura Digital Contador: **CRISTIANO FONTES ARO CRC 1SP208997/O-3 I CPF 274.775.238.00**

"A validade e admissibilidade legal da assinatura digital são garantidas pelo artigo 10 da MP nº 2.200-2, que instituiu a Infraestrutura de Chaves Públicas Brasileira - ICP-Brasil, conferindo presunção de veracidade jurídica em relação aos signatários nas declarações constantes dos documentos em forma eletrônica."

ROSELI DANTAS DA SILVA CARDOSO DO PRADO:17151659857 Assinado de forma digital por ROSELI DANTAS DA SILVA CARDOSO DO PRADO:17151659857
Dados: 2022.04.08 15:03:51 -03'00'

Este documento foi assinado digitalmente por Roseli Dantas Da Silva Cardoso Do Prado. Para verificar as assinaturas vá ao site <https://www.portaldeassinaturas.com.br> e utilize o código 4261-9DFA-3ACB-08DD.

PROTOCOLO DE ASSINATURA(S)

0110

O documento acima foi proposto para assinatura digital na plataforma Portal de Assinaturas Certisign. Para verificar as assinaturas clique no link: <https://www.portaldeassinaturas.com.br/Verificar/4261-9DFA-3ACB-08DD> ou vá até o site <https://www.portaldeassinaturas.com.br:443> e utilize o código abaixo para verificar se este documento é válido.

Código para verificação: 4261-9DFA-3ACB-08DD



Hash do Documento

03C6FD62B740F42C2CC5980E1A78B9A44CCFD09362BA19B4DC0B11199F7DB338

o(s) nome(s) indicado(s) para assinatura, bem como seu(s) status em 08/04/2022 é(são) :

Roseli Dantas Da Silva Cardoso Do Prado - 171.516.598-57 em

08/04/2022 15:08 UTC-03:00

Tipo: Certificado Digital

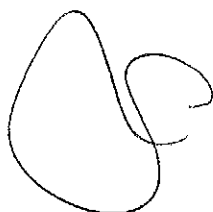

CERTIDÃO SIMPLIFICADA

Sistema Nacional de Registro de Empresas Mercantis - SINREM

Certificamos que as informações abaixo constam dos documentos arquivados nesta Junta Comercial e são vigentes na data da sua expedição.

Nome Empresarial: PRADO COMERCIO DE ELETRONICOS E SERVICOS DE INSTALACOES EIRELI		Protocolo: TOC2201213161
NIRE (filial): 17900085881 Natureza Jurídica: Empresa Individual de Responsabilidade Limitada (de Natureza Empresária)		
Filiação nesta Unidade da Federação		
1- NIRE: 17900085881		CNPJ: 04.602.194/0002-07
Endereço Completo QUADRA 1632 S-F (ASR-SE 135) Alameda 1. Nº 01, LOTE 06 QD H, SALA 67. - Plano Diretor, Sul, Palmas, TO, CEP: 77023650		
Último Arquivamento		Situação
Data	Número	ATIVA
05/2019	20190225424	Status
Eventos		SEM STATUS
1167310 - OUTROS DOCUMENTOS DE INTERESSE DA EMPRESA / EMPRESARIO		

Esta certidão foi emitida automaticamente em 04/05/2022, às 11:07:02 (horário de Brasília).
Se impressa, verificar sua autenticidade no <https://www.simplifica.to.gov.br>, com o código NAJ8N69T.



TOC2201213161

Erlan Souza Milhomem
Secretário Geral

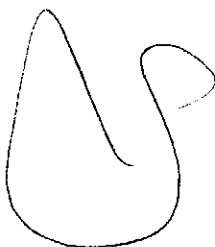



0113

47.53-9/00 – Comércio varejista especializado em eletrodomésticos, fogões, geladeiras, batedeiras, fornos micro-ondas, máquinas de lavar, equipamentos de áudio e vídeo, câmeras filmadoras, fotográficas e similares, rádios, televisores, ar condicionados, etc.;

77.29-2/99 – Aluguel de curta ou longa duração, de outros tipos de máquinas e equipamentos, elétricos ou não, sem operador, tais como: motores, turbinas, máquinas, ferramentas, geradores, guinchos, guindastes, empilhadeiras, aparelhos de uso comerciais e industriais, equipamentos cinematográficos, equipamentos profissionais para rádio, televisão e comunicações, equipamentos de teste, medição e controle, contêineres e outros tipos de máquinas e equipamentos;

77.33-1/00 - Aluguel de aparelhos de jogos eletrônicos, transmissão de áudio e vídeo, telão, projetores, projeção especial, TV de Plasma, TV Led, TV LCD e TV 3D de curta ou longa duração;

77.39-0/99 - Locação de arquibancadas, camarotes, alambrados, andaimes de estruturas temporárias, palco, gradil, banheiros químicos, tenda, galpões, barricadas e bilheteria e serviços de Montagem e desmontagem;

77.39-0/99. – Atividades de sonorização e iluminação de salas de teatro, de música e de outros espaços dedicados a atividades artísticas e culturais, iluminação computadorizada, iluminação decorativa e efeitos especiais;

77.39-0/03 – Aluguel de andaimes e plataformas de trabalho sem montagem e desmontagem, estruturas de alumínio e treliças em alumínio;

95.21-5/00 – Reparação e manutenção de máquinas e aparelhos eletrodomésticos, como televisores, rádios, DVD.s, aparelhos de som, máquinas de lavar, secadores, fogões, geladeiras, filmadoras, ar condicionado, computadores, etc.;

46.51-6/01 – Comércio atacadista de equipamentos periféricos e de informática;

46.51-6/02 – Comércio atacadista de suprimentos de Informática, Toner, Fitas, Disquetes, pen-drive, e discos ópticos, etc....;

47.42-3/00 – Comércio varejista de fios, cabos, fitas, cintas, braçadeiras, conectores, luminárias, reatores, relês, timer digital, condutores, chaves elétricas, lâmpadas, interruptores, tomadas, artigos de iluminação, materiais elétricos para construção em geral e similares;

43.22-3/02 – Instalação e manutenção de sistemas centrais de ar condicionado de ventilação e refrigeração;

59.20-1/00 – Atividades de gravação de som e de edição de música;

3

u

CERTIFICO O REGISTRO EM 07/05/2019 11:51 SOB Nº 17900085
PROTÓCOLO: 190151978 DE 06/05/2019. CÓDIGO DE VERIFICAÇÃO:
11902023016. NIRE: 17900085381.
PRADO COMÉRCIO DE ELETRÔNICOS E SERVIÇOS DE INSTALAÇÕES

JUCETINS

ERLAN SOUZA MILHEMOM
SECRETÁRIO-GERAL

BASTOS 1º OFÍCIO DE REGISTRO CIVIL DAS PESSOAS NATURAS
COMARCA DE PRADO - ESTADO DE MATO GROSSO DO SUL
CNPJ Nº 16.138.240/0001-08

Autenticação Digital
Foi feita a autenticação dos textos em 07/05/2019 às 11:51:51 horas, no sistema de autenticação digital, sob o nº 190151978 de 06/05/2019.

08005190953160906-2; Data: 08/05/2019 08:58
Valor Total do Ato: R\$ 4,42
Valor do ato em: <https://sebidigital.jpb.ju.ms.br>

0114

- 60.10-1/00 – Atividades de rádio;
- 74.20-0/04 – Filmagem de festas e eventos;
- 82.30-0/01 – Serviços de organização de feiras, congressos, exposições e festas;
- 90.01-9/06 – Atividades de sonorização e de iluminação;
- 90.01-9/05 – Produção de espetáculos de rodeios, vaquejadas e similares;
- 90.01-9/99 – Artes cênicas, espetáculos e atividades complementares não especificadas anteriormente;
- 42.92-8/01 – Montagem de estruturas metálicas;
- 81.29-0/00 – Atividades de limpeza não especificadas anteriormente;

CLÁUSULA 3ª – A empresa individual de responsabilidade limitada terá sua sede no Município de Sumaré, Estado de São Paulo na Rua Catarina Moranza Belintani nº 171, Jardim Alvorada - CEP 13.170-740, e Filial no Município de Palmas, Tocantins para Quadra 1.012 Sul (ASR-SE 105) Alameda 01 QI-H, Lote 09, sala 07, plano diretor sul – CEP 77023-650.

CLÁUSULA 4ª - O capital social que é de R\$ 1.132.000,00 (um milhão, cento e trinta e dois mil reais) representada por 1.132.000 (um milhão, cento e trinta e dois mil) quotas de capital, no valor nominal de R\$ 1,00 (um real) cada uma, cujo totalmente subscrito e integralizado, neste ato, em moeda corrente nacional, pela sócia que resolve ceder R\$ 500.000,00 (quinhentos mil) para o capital social da filial

Parágrafo único. A responsabilidade da sócia é restrita ao valor de suas quotas, mas responde solidariamente pela integralização do capital social, na forma do art. 1052 da Lei 10.406/02. Cada quota é indivisível e confere a seu titular o direito a voto nas deliberações sociais.

CLÁUSULA 5ª – Fica transformada esta Sociedade Empresária Limitada em Empresa Individual de Responsabilidade Limitada - EIRELI, passando a denominação social a ser **PRADO COMERCIO DE ELETRÔNICOS E SERVIÇOS DE INSTALAÇÕES EIRELI**, com sub-rogação de todos os direitos e obrigações pertinentes.

Para tanto, firma em ato contínuo, Ato constitutivo de Empresa Individual de Responsabilidade Limitada.

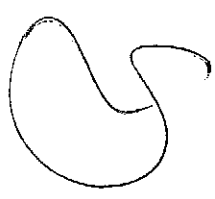

CERTIFICO O REGISTRO EM 07/05/2019 11:51 SOB Nº 179000858
PROTÓCOLO: 190151978 DE 06/05/2019. CÓDIGO DE VERIFICAÇÃO
11902023016. NIRE: 17900085881.
PRADO COMERCIO DE ELETRONICOS E SERVICOS DE INSTALACOES E

 JUCETINS

ERIAN SOUZA MILHOMEN
SECRETÁRIO-GERAL

Autenticação Digital
1º OFÍCIO DE REGISTRO CIVIL DAS PESSOAS NATURAIS
E TABELAMENTO DE NOTAS - CARDEA CIVIL EIRELI
R. João de Deus, 100 - Jd. Alvorada - Sumaré - SP - CEP 13.170-740
Fone: (19) 3333-3333 - Fax: (19) 3333-3333 - E-mail: rj@ofciv.sp.gov.br
x1 - 3º - 7º - 11mo - 15º - 19º e 23º de Lei Federal 6093/1994 e Art. 8º Inc. VI
Z/17003 Autêntico e presente imagem digitalizada, reproduzida em
documento e controlado nesta sede, critérios e validade. Data: 07/05/2019 09:58:46
2408805190953160906-3; Data: 07/05/2019 09:58:46
Digital de Ficanização Tipo Normal: C. AN155056-60-65E
Valor Total do Ato: R\$ 4,42
Para os dados do ato em: <https://reajudicial.tjpb.jus.br>

0115

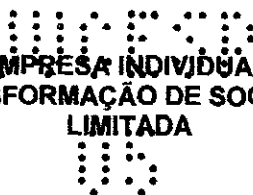
**ATO CONSTITUTIVO DE EMPRESA INDIVIDUAL DE RESPONSABILIDADE
LIMITADA POR TRANSFORMAÇÃO DE SOCIEDADE EMPRESÁRIA
LIMITADA**

ROSELI DANTAS DA SILVA GARDOSO DO PRADO, brasileira, casada com
comunhão parcial de bens, empresária; nascida em 03/05/1968 natural da
Promissão/SP, portadora da Cédula de Identidade - RG nº 20.670.955-9 expedida
em 05/08/2009 órgão emissor SSP/SP e do CPF nº 171.516.598-57, residente e
domiciliada à Estrada Estância Árvore de Vida s/nº, Caixa Postal 100, Bairro
Estância Árvore da Vida no município de Sumaré - Estado de São Paulo, CEP
13.176-050.

Constitui uma empresa individual de responsabilidade limitada, nos termos de
que trata o inciso VI do art. 44, combinado com art. 980-A e seus parágrafos, do
Código Civil, acrescidos pela Lei nº 12.441, de 11 de Julho de 2011 (instrução
normativa nº 117 de 22/11/2011), que se regerá pelas seguintes cláusulas e
condições:

DO NOME EMPRESARIAL, SEDE E OBJETO

CLÁUSULA 1ª – A empresa individual de responsabilidade limitada girará sob o
nome empresarial de: **PRADO COMERCIO DE ELETRÔNICOS E SERVIÇOS
DE INSTALAÇÕES EIRELI**

CLÁUSULA 2ª – A empresa individual de responsabilidade limitada terá sua
sede no Município de Sumaré, Estado de São Paulo na Rua Catarina Moranza
Belintani nº 171, Jardim Alvorada - CEP 13.170-740, e Filial no Município de
Palmas, Tocantins para Quadra 1.012 Sul (ASR-SE 105) Alameda 01 QI-H, Lote
09, sala 07, plano diretor sul – CEP 77023-650.

CLÁUSULA 3ª – A empresa individual de responsabilidade limitada tem por
objeto de:

46.69-9/99 – Comércio atacadista de motores e transformadores elétricos e
máquinas e equipamentos para usos técnico e profissional – partes e peças;

47.53-9/00 – Comércio varejista especializado em eletrodomésticos, fogões,
geladeiras, batedeiras, fornos micro-ondas, máquinas de lavar, equipamentos de
áudio e vídeo, câmeras filmadoras, fotográficas e similares, rádios, televisores,
ar condicionados, etc.;

77.29-2/99 – Aluguel de curta ou longa duração, de outros tipos de máquinas e
equipamentos, elétricos ou não, sem operador, tais como: motores, turbinas,
máquinas, ferramentas, geradores, guinchos, guindastes, empilhadeiras,
aparelhos de uso comerciais e industriais, equipamentos cinematográficos,
equipamentos profissionais para rádio, televisão e comunicações, equipamentos



 **JUCETINS**
SANTA CATARINA

CERTIFICO O REGISTRO EM 07/05/2019 11:51 SOB Nº 17900085
PROTOCOLO: 190151978 DE 06/05/2019. CÓDIGO DE VERIFICAÇÃO
11902023016. NIRE: 17900085881.
PRADO COMERCIO DE ELETRONICOS E SERVICOS DE INSTALACOES

ERLAN SOUZA MILHOMEM
SECRETÁRIO-GERAL

DO BASTOS E TABELADO DE NOTAS - Código CNJ 6.872-3 www.bastos.org.br	Autenticação Digital 08/05/2019 11:51:12 da LEI nº 300/94 art. 6º III 2212008 autenticado e presente imagem digitalizada, reprodução fiel apresentada e concluído neste ato. O original é válido. Doc. Nº 5340805180953160906-4. Data: 08/05/2019 09:58:09	5 Digital de Fiscalização Tipo Normal C: A1M5595-4INE4 Valor Total do Ato: R\$ 4,42 Valor do ato em: https://esbojigital.jpb.jus.br
--	--	---

(

(

1. The first part of the document discusses the importance of maintaining accurate records of all transactions and activities. It emphasizes that this is crucial for ensuring transparency and accountability in the organization's operations.

2. The second part of the document outlines the various methods and tools used to collect and analyze data. It highlights the need for consistent and reliable data collection processes to support effective decision-making.

3. The third part of the document focuses on the role of technology in data management and analysis. It discusses how modern software solutions can streamline data collection, storage, and reporting, thereby improving efficiency and accuracy.

4. The fourth part of the document addresses the challenges associated with data security and privacy. It provides guidance on implementing robust security measures to protect sensitive information from unauthorized access and breaches.

5. The fifth part of the document explores the importance of data quality and integrity. It discusses strategies for identifying and correcting errors in data, ensuring that the information used for analysis is accurate and reliable.

6. The sixth part of the document discusses the role of data in strategic planning and performance management. It explains how data-driven insights can help organizations identify trends, set goals, and track progress towards their objectives.

7. The seventh part of the document concludes by summarizing the key findings and recommendations. It emphasizes the need for a data-driven culture and ongoing investment in data management capabilities to ensure long-term success.

de teste, medição e controle, contêineres e outros tipos de máquinas e equipamentos;

77.33-1/00 - Aluguel de aparelhos de jogos eletrônicos, transmissão de áudio e vídeo, telão, projetores, projeção especial, TV de Plasma, TV Led, TV LCD e TV 3D de curta ou longa duração;

77.39-0/99 - Locação de alquandadas, camarotes, alambrados, andaimes de estruturas temporárias, palco, grãuil, banheiros químicos, tenda, galpões, barracadas e bilheteria e serviços de Montagem e desmontagem;

77.39-0/99 - Atividades de sonorização e iluminação de salas de teatro, de música e de outros espaços dedicados a atividades artísticas e culturais, iluminação computadorizada, iluminação decorativa e efeitos especiais;

77.39-0/03 - Aluguel de andaimes e plataformas de trabalho sem montagem e desmontagem, estruturas de alumínio e treliças em alumínio;

95.21-5/00 - Reparação e manutenção de máquinas e aparelhos eletrodomésticos, como televisores, rádios, DVD's, aparelhos de som, máquinas de lavar, secadores, fogões, geladeiras, filmadoras, ar condicionado, computadores, etc.;

46.51-6/01 - Comércio atacadista de equipamentos periféricos e de informática;

46.51-6/02 - Comércio atacadista de suprimentos de Informática, Toner, Fitas, Disquetes, pen-drive, e discos opticos, etc...;

47.42-3/00 - Comércio varejista de fios, cabos, fitas, cintas, braçadeiras, conectores, luminárias, reatores, relês, timer digital, condutores, chaves elétricas, lâmpadas, interruptores, tomadas, artigos de iluminação, materiais elétricos para construção em geral e similares;

43.22-3/02 - Instalação e manutenção de sistemas centrais de ar condicionado de ventilação e refrigeração;

59.20-1/00 - Atividades de gravação de som e de edição de música;

60.10-1/00 - Atividades de rádio;

74.20-0/04 - Filmagem de festas e eventos;

82.30-0/01 - Serviços de organização de feiras, congressos, exposições e festas;

90.01-9/06 - Atividades de sonorização e de iluminação;

90.01-9/05 - Produção de espetáculos de rodeios, vaquejadas e similares;

JUCETINS
www.jucetins.gov.br

CERTIFICO O REGISTRO EM 07/05/2019 11:51 SOB Nº 179000858
PROTOCOLO: 190151978 DE 06/05/2019. CÓDIGO DE VERIFICAÇÃO
11902023016. NIRE: 17900085881.
PRADO COMERCIO DE ELETRONICOS E SERVICOS DE INSTALACOES E

ERLAN SOUZA MILHOMEM
SECRETÁRIO-GERAL

<p>ÓDIO BASTOS SECRETÁRIO-GERAL</p> <p>20340805190853160806-5; Data: 08/05/2019 09:58:06</p> <p>ele Digital de Fiscalização Tipo Normal C: A1065361-199W1 Valor Total do Ato: R\$ 4,42 Enfira os dados do ato em: https://seledigital.ipse.jus.br</p>	<p>ÓDIO BASTOS SECRETÁRIO-GERAL</p> <p>20340805190853160806-5; Data: 08/05/2019 09:58:06</p> <p>ele Digital de Fiscalização Tipo Normal C: A1065361-199W1 Valor Total do Ato: R\$ 4,42 Enfira os dados do ato em: https://seledigital.ipse.jus.br</p>
---	---

90.01-9/99 – Artes cênicas, espetáculos e atividades complementares não especificadas anteriormente;

42.92-8/01 – Montagem de estruturas metálicas;

81.29-0/00 – Atividades de limpeza não especificadas anteriormente;

150419

DO CAPITAL SOCIAL E RESPONSABILIDADE DO TITULAR

CLÁUSULA 4ª – O Capital Social totalmente subscrito integralizado em moeda corrente nacional pela titular **ROSELI DANTAS DA SILVA CARDOSO DO PRADO** que é de R\$ 1.132.000,00 (um milhão, cento e trinta e dois mil reais) representada por 1.132.000 (um milhão, cento e trinta e dois mil) quotas de capital, no valor nominal de R\$ 1,00 (um real) cada uma, cujo totalmente subscrito e integralizado, neste ato, em moeda corrente nacional, pela sócia que por força da cessão e transferência de quotas descrita, passa a constituir o capital da Empresa Individual de Responsabilidade Limitada da seguinte forma e proporção:

Sócios	Quotas	Vr. Unitário	Vr. Total
ROSELI DANTAS DA SILVA CARDOSO DO PRADO	1.132.000	R\$ 1,00	R\$ 1.132.000,00
Total	1.132.000	R\$ 1,00	R\$ 1.132.000,00

Parágrafo único. A responsabilidade dos sócios é restrita ao valor de suas quotas, mas todos respondem solidariamente pela integralização do capital social, na forma do art. 1052 da Lei 10.406/02. Cada quota é indivisível e confere a seu titular o direito a voto nas deliberações sociais.

CLÁUSULA 5ª - A sócia que resolve ceder R\$ 500.000,00 (quinhentos mil) para o capital social da filial

DA ADMINISTRAÇÃO E REMUNERAÇÃO DO TITULAR

CLÁUSULA 6ª – A empresa individual de responsabilidade limitada será administrada pela titular **ROSELI DANTAS DA SILVA CARDOSO DO PRADO**, isoladamente, com os poderes e atribuições de administrador, autorizando o uso do nome empresarial, vedado, no entanto, em atividades estranhas ao interesse social ou obrigações seja em favor de terceiros, bem como onerar ou alienar bens imóveis da empresa.

Parágrafo Único – Fica terminantemente proibido o uso da firma ou denominação social para avais, endossos, abonos, fianças e compromissos outros em favor de terceiros e que não condigam com os fins sociais.

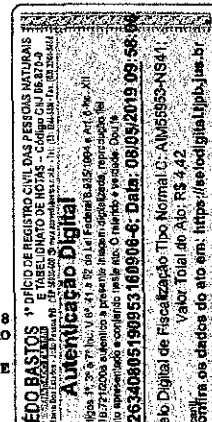

...the ... of ...

...the ... of ...

...the ... of ...

...the ... of ...

...the ... of ...

...the ... of ...

...the ... of ...

...the ... of ...

...the ... of ...

...the ... of ...

...the ... of ...

...the ... of ...

...the ... of ...

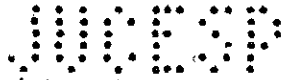

CLÁUSULA 7ª – Dependerá da assinatura da titular administradora, a validade de todos os atos que importem em obrigar a sociedade para com terceiros, tais como: contrato, emissão e aceite ~~titulos de crédito~~, procurações, ou exonerar a responsabilidade de terceiros para ~~cont.a~~ ela, inclusive a assinatura de cheques para movimentação das contas bancária da empresa.

CLÁUSULA 8ª – Pelo ~~exercício da administração~~ terá a titular administradora **ROSELI DANTAS DA SILVA CARDOSO DO PRADO** direito a uma retirada mensal a título de "Pro-Labore", cujo valor será fixado em comum acordo entre a sócia quotista, não ultrapassando os limites previstos na legislação atual.

DO PRAZO DE DURAÇÃO E DO EXERCÍCIO SOCIAL

CLÁUSULA 9ª – A empresa individual de responsabilidade limitada iniciará suas atividades na data 24 de Julho de 2014 e seu prazo de duração é indeterminado.

CLÁUSULA 10ª – Ao término de cada exercício social, em 31 de Dezembro, o titular prestará contas justificadas de sua administração, procedendo à elaboração do inventário, do balanço patrimonial e do balanço de resultado econômico, cabendo ao titular, na procuração de suas quotas, os lucros ou perdas apuradas.

CLÁUSULA 11ª – Nos quatro meses seguintes ao término do exercício social, o titular deliberará sobre as contas e designará administrador quando for o caso.

DO DESEMPEDIMENTO E ABERTURA DE FILIAIS

CLÁUSULA 12ª – DECLARAÇÃO DE DESIMPEDIMENTO PARA O EXERCÍCIO DA ADMINISTRAÇÃO

Declaro que não participo de nenhuma outra empresa da modalidade EIRELI.

O administrador declara, sob as penas da lei, que não está impedido de exercer a administração da empresa, por lei especial ou em virtude de condenação criminal, ou por se encontrar sob os efeitos dela, a pena que vede, ainda que temporariamente, o acesso a cargos públicos, ou por crime falimentar, de prevaricação, peita ou suborno, concussão, peculato ou contra a economia popular, contra o sistema financeiro nacional, contra normas de defesa da concorrência, contra as relações de consumo, fé pública ou propriedade.

CLÁUSULA 13ª – A empresa poderá, a qualquer tempo, abrir, alterar e extinguir filiais e outros estabelecimentos no País ou fora dele *mediante deliberação do titular, mediante alteração do ato constitutivo, mediante decisão de administrador, mediante deliberação dos administradores.*

CERTIFICO O REGISTRO EM 07/05/2019 11:51 SOB Nº 179000858
 PROTOCOLO: 190151978 DE 06/05/2019. CÓDIGO DE VERIFICAÇÃO
 11902023016. NIRE: 17900085881.
 PRADO COMERCIO DE ELETRONICOS E SERVICOS DE INSTALACOES E

JUCETINS
 JUCETINS

ERLAN SOUZA MILHOMEM
 SECRETÁRIO-GERAL

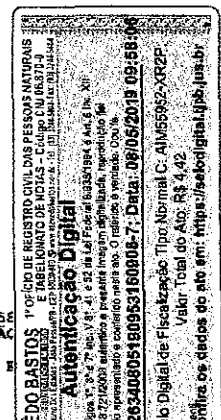

0121



Confere com o original

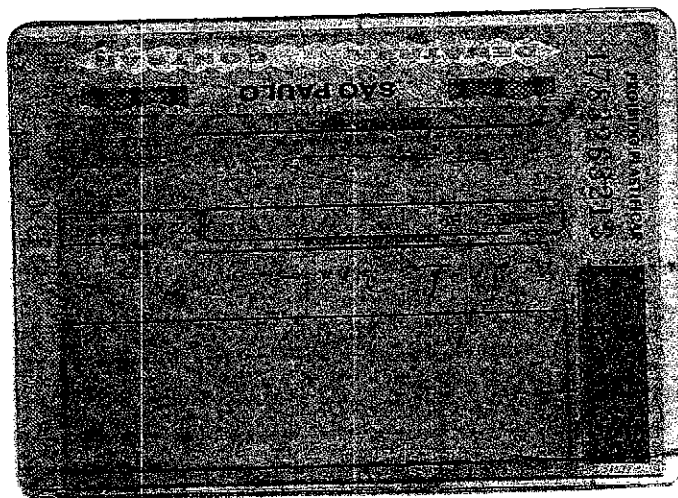



Relação de Impedimentos de Contrato / Licitação

Documento gerado em 28/06/2022 às 09:32:09

Em 28/06/2022 às 08:29:36 não foram encontrados registros de pessoas físicas ou jurídicas para o critério de pesquisa informado:

CNPJ: 04602194000237

Para acessar este documento com os dados atualizados, acesse
<https://www4.tce.sp.gov.br/apenados/publico/#!/publicas/impedimento> ou utilize o QR Code:



